



LICEO ARTISTICO REGIONALE “CIRO MICHELE ESPOSITO”

VIA PAOLO PEREZ, 98 – 98077 SANTO STEFANO DI CAMASTRA (ME)

Scheda N° 042

Documentazione grafica:

Oggetto: vaso artistico

Dimensioni: diametro massimo: 46 cm – altezza massima: 28,5 cm

Tecnica realizzativa: foggiate al tornio, decorato con smalto lucido dal caratteristico effetto ‘a squame’

Luogo di fabbricazione: laboratorio didattico della Scuola Ceramica di Santo Stefano di Camastra

Datazione: Anni '70 del 1900

Autore: **Ciro Michele Esposito**

Luogo e data di nascita: Grottaglie (TA), 24/07/1912 – Santo Stefano di Camastra (ME), 10/03/1991

Professione: Fondatore, Direttore e Docente della Scuola Regionale d'Arte per la Ceramica di Santo Stefano di Camastra (ME)

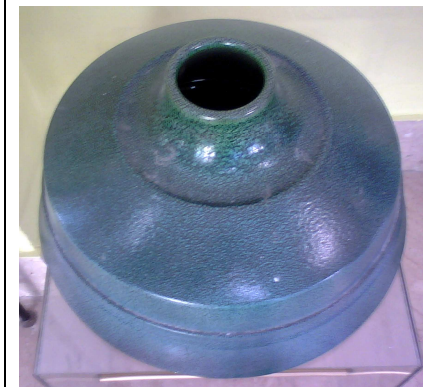

Acquisizione/Proprietà: Liceo Artistico Regionale “C. M. Esposito” di Santo Stefano di Camastra

Collocazione attuale: Liceo Artistico “Ciro Michele Esposito” di Santo Stefano di Camastra – piano terzo – corridoio (fuori da espositore/vetrina)

Notizie storico-critiche:

Note:

Data compilazione: 24/05/2015 · Curatori: Silvana Tarallo e Vittorio Alfieri