



LICEO ARTISTICO REGIONALE “CIRO MICHELE ESPOSITO”

VIA PAOLO PEREZ, 98 – 98077 SANTO STEFANO DI CAMASTRA (ME)

Scheda N° 086a

(cfr. schede nn. 086b-c-d)

Documentazione grafica:

Oggetto: scultura artistica raffigurante un asinello

Dimensioni: profondità: 5 cm – larghezza massima: 12 cm – altezza massima: 16,5 cm

Tecnica realizzativa: ‘a matrice’, decorato con smalto lucido ‘metallizzato’

Luogo di fabbricazione: laboratorio didattico della Scuola Ceramica di Santo Stefano di Camastra

Datazione: 1952 circa

Autore: **Ciro Michele Esposito**

Luogo e data di nascita: Grottaglie (TA), 24/07/1912 – Santo Stefano di Camastra (ME), 10/03/1991

Professione: Fondatore, Direttore e Docente della Scuola Regionale d’Arte per la Ceramica di Santo Stefano di Camastra (ME)

Acquisizione/Proprietà: Liceo Artistico Regionale “C. M. Esposito” di Santo Stefano di Camastra

Collocazione attuale: Liceo Artistico “Ciro Michele Esposito” di Santo Stefano di Camastra – piano terzo – corridoio (entro espositore/vetrina)

Notizie storico-critiche: ispirato alle sculture del messinese Bonfiglio

Note: raffigurato anche in una foto della X Fiera delle Attività economiche siculo-calabre di Messina della fine degli Anni '50 del 1900

Data compilazione: 02/05/2015 · Curatori: Silvana Tarallo e Vittorio Alfieri

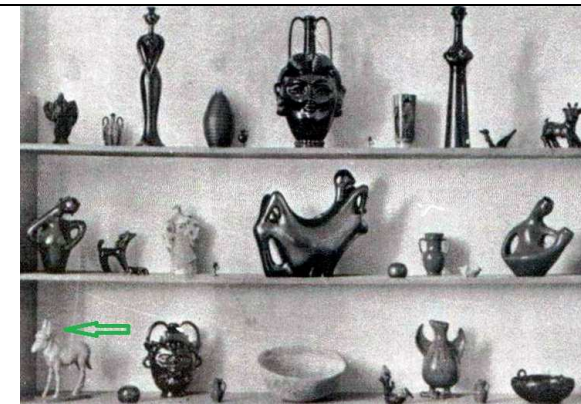

La scultura, insieme ad altre opere, esposta nell’ambito di una mostra didattica organizzata nei locali della Scuola Regionale d’Arte per la Ceramica di Santo Stefano di Camastra alla fine degli Anni '50 del 1900.